

**RIFUGIO "BRUNO PIAZZA" – TRAVERSELLA (TO)**

**VISURE CATASTALI E PLANIMETRIE**

# Visura per soggetto limitata ad un comune

## Situazione degli atti informatizzati al 23/06/2011

<b>Dati della richiesta</b>	<b>Denominazione: CLUB ALPINO ITALIANO (C.A.I.) - SEZIONE DI IVREA</b>
<b>Soggetto individuato</b>	<b>Terreni e Fabbricati siti nel comune di TRAVERSELLA ( Codice: L345) Provincia di TORINO</b> <b>CLUB ALPINO ITALIANO (C.A.I.) - SEZIONE DI IVREA con sede in IVREA C.F.: 84004230011</b>

### 1. Immobili siti nel Comune di TRAVERSELLA sezione di TRAVERSELLA(Codice L345A) - Catasto dei Terreni

N.	DATI IDENTIFICATIVI			DATI DI CLASSAMENTO							ALTRE INFORMAZIONI		
	Foglio	Particella	Sub	Porz	Qualità Classe		Superficie(m²)		Deduz.	Reddito		Dati derivanti da	Dati ulteriori
							ha are ca			Dominicale	Agrario		
1	1	90		-	PRATO	5	19	61		Euro 0,91	Euro 0,61	Tipo mappale del 15/04/2011 n . 354013 .1/2011 in atti dal 15/04/2011 (protocollo n . TO0354013) presentato il 08/04/2011	

### Intestazione degli immobili indicati al n. 1

N.	DATI ANAGRAFICI	CODICE FISCALE	DIRITTI E ONERI REALI
1	CLUB ALPINO ITALIANO (C.A.I.) - SEZIONE DI IVREA con sede in IVREA	84004230011*	(1) Proprieta` per 1/1

## Visura per soggetto limitata ad un comune

### Situazione degli atti informatizzati al 23/06/2011

**2. Immobili siti nel Comune di TRAVERSELLA sezione di TRAVERSELLA(Codice L345A) - Catasto dei Terreni**

N.	DATI IDENTIFICATIVI			DATI DI CLASSAMENTO						ALTRE INFORMAZIONI				
	Foglio	Particella	Sub	Porz	Qualità Classe	Superficie(m²)			Deduz.	Reddito		Dati derivanti da	Dati ulteriori	
						ha are ca				Dominicale	Agrario			
1	1	92		-	PRATO	5		20	78		Euro 0,97	Euro 0,64	Tipo mappale del 15/04/2011 n . 354013 .1/2011 in atti dal 15/04/2011 (protocollo n . TO0354013) presentato il 08/04/2011	
2	1	94		-	PRATO	4		40	04		Euro 3,10	Euro 3,10	Tipo mappale del 15/04/2011 n . 354013 .1/2011 in atti dal 15/04/2011 (protocollo n . TO0354013) presentato il 08/04/2011	

**Totale: Superficie 60.82    Redditi: Dominicale Euro 4,07    Agrario Euro 3,74**

**Intestazione degli immobili indicati al n. 2**

N.	DATI ANAGRAFICI	CODICE FISCALE	DIRITTI E ONERI REALI
1	CLUB ALPINO ITALIANO (C.A.I.) - SEZIONE DI IVREA con sede in IVREA	84004230011*	(1) Proprieta` per 1/1

**Totale Generale: Superficie 80.43    Redditi: Dominicale Euro 4,98    Agrario Euro 4,35**

Rilasciata da: **Servizio Telematico**

Esito dell'aggiornamento cartografico - Atto di aggiornamento protocollo n. 2011/354013 del 15-04-2011

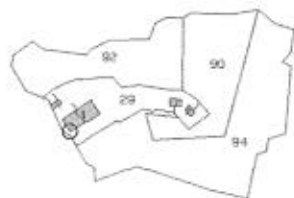

N=1800

E=3400

Particelle: 29,90,92,94

Comune: TRAVERSELLA/A  
Foglio: 1  
Richiedente: TRIGNE DARIO  
Scala originale: 1:4000  
Dimensione cornice: 1068.000 x 756.000 metri  
Prot. n. 2011354013/2011  
15-Apr-2011 10:09

## Visura per soggetto limitata ad un comune

### Situazione degli atti informatizzati al 11/10/2011

<b>Dati della richiesta</b>	<b>Denominazione: CLUB ALPINO ITALIANO SEZIONE DI IVREA</b>
<b>Soggetto individuato</b>	<b>Terreni e Fabbricati siti nel comune di TRAVERSELLA ( Codice: L345) Provincia di TORINO</b> <b>CLUB ALPINO ITALIANO SEZIONE DI IVREA C.F.: 84004230011</b>

#### 1. Unità Immobiliari site nel Comune di TRAVERSELLA(Codice L345) - Catasto dei Fabbricati

N.	DATI IDENTIFICATIVI				DATI DI CLASSAMENTO							ALTRE INFORMAZIONI	
	Sezione Urbana	Foglio	Particella	Sub	Zona Cens.	Micro Zona	Categoria	Classe	Consistenza		Rendita	Indirizzo Dati derivanti da	Dati ulteriori
1		1	29	101			A/3	2	10,5 vani		Euro 477,21	LOCALITA PIEUJ SNC piano: T -1; VARIAZIONE del 21/06/2011 n . 197388 .1/2011 in atti dal 21/06/2011 (protocollo n . TO0486779) AMPLIAMENTO E CAMBIO DESTINAZIONE	Annotazione

**Immobile 1: Annotazione:** classamento e rendita proposti (d.m. 701/94)

#### Intestazione degli immobili indicati al n. 1

N.	DATI ANAGRAFICI	CODICE FISCALE	DIRITTI E ONERI REALI
1	CLUB ALPINO ITALIANO SEZIONE DI IVREA	84004230011*	(1) Proprieta` per 1000/1000

Rilasciata da: **Servizio Telematico**

**Agenzia del Territorio**  
**CATASTO FABBRICATI**  
Ufficio Provinciale di  
**Torino**

Dichiarazione protocollo n. \_\_\_\_\_ del \_\_\_\_\_

Planimetria di u.i.u. in Comune di Traversella

Localita Pieuj

civ. SNC

Identificativi Catastali:

Sezione:

Foglio: 1

Particella: 29

Subalterno: 101

Compilata da:

Trione Dario

Iscritto all'albo:

Geometri

Prov. Torino

N. 5758

scheda n. 1

Scala 1:500



PIANTA PIANO TERRENO

NORD



**Agenzia del Territorio  
CATASTO FABBRICATI  
Ufficio Provinciale di  
Torino**

Dichiarazione protocollo n. \_\_\_\_\_ del \_\_\_\_\_  
Planimetria di u.i.u. in Comune di Traversella  
Localita' Pieuj

civ. SNC

**Identificativi Catastali:**

Sezione:  
Foglio: 1  
Particella: 29  
Subalterno: 101

Compilata da:  
Trione Dario

Iscritto all'albo:  
Geometri

Prov. Torino

N. 5758

Bohedra n. 2

Scala 1:200

AREA ESCLUSIVA

Particella 79

particella 94

PIANTA PIANO TERRENO

PIANTA PIANO PRIMO

NORD

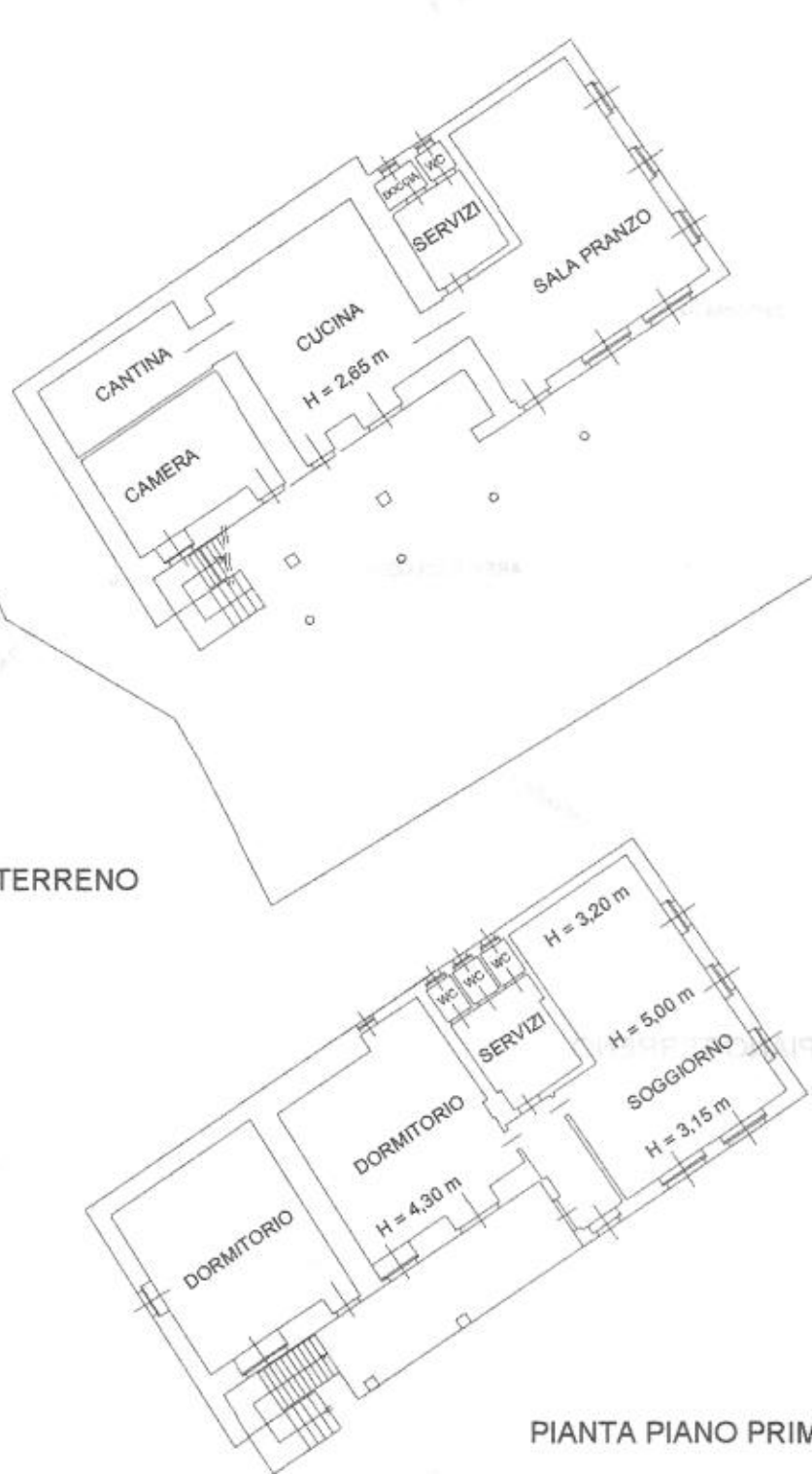

Agenzia del Territorio  
**CATASTO FABBRICATI**  
Ufficio Provinciale di  
Torino

Dichiarazione protocollo n. \_\_\_\_\_ del \_\_\_\_\_  
Planimetria di u.i.u. in Comune di Traversella  
Localita Pieuj

civ. SNC

Identificativi Catastali:  
Sezione:  
Foglio: 1  
Particella: 29  
Subalterno: 101

Compilata da:  
Trione Dario  
Iscritto all'albo:  
Geometri  
Prov. Torino

N. 5758

scheda n. 3      Scala 1:200

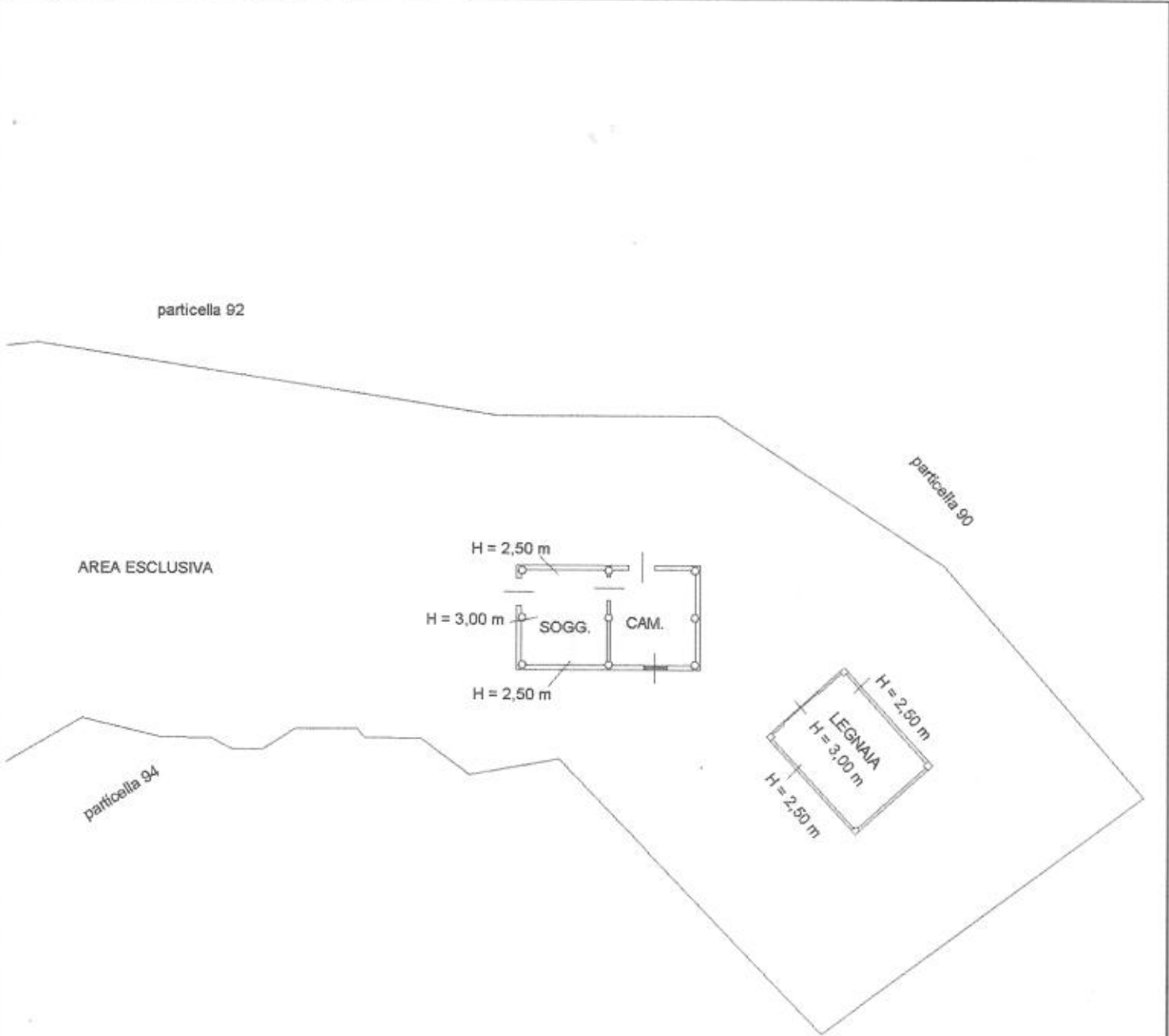

PIANTA PIANO TERRENO

NORD

